

SITUAȚIA EXISTENȚĂ

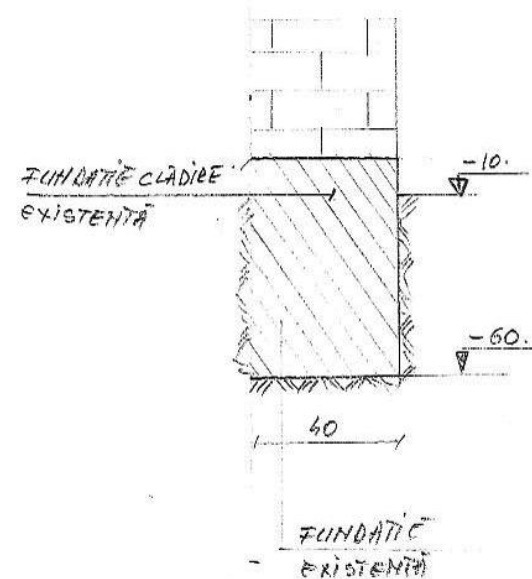

SAPĂTURĂ ETAPA I. LONGITUDINALĂ

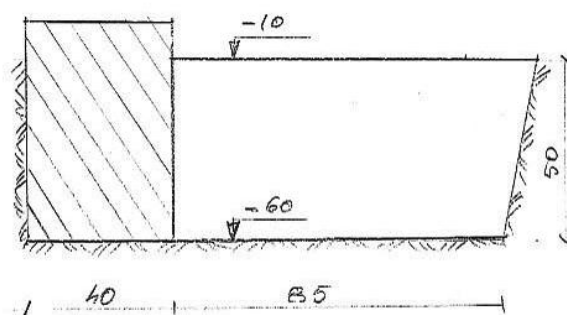

SAPĂTURĂ ETAPA II PE LATIMEA PLOTULUI 1,2 M

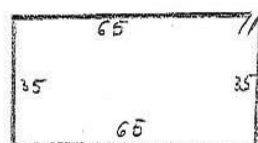
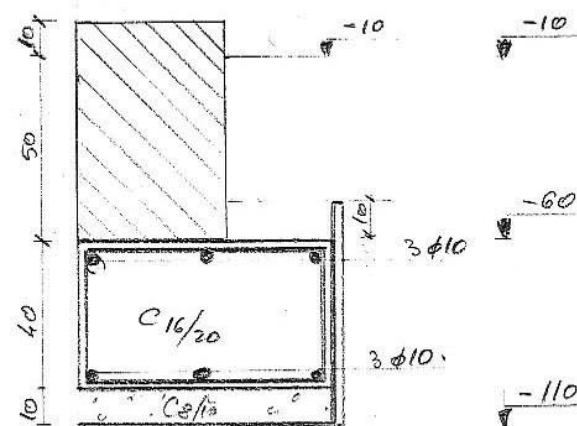
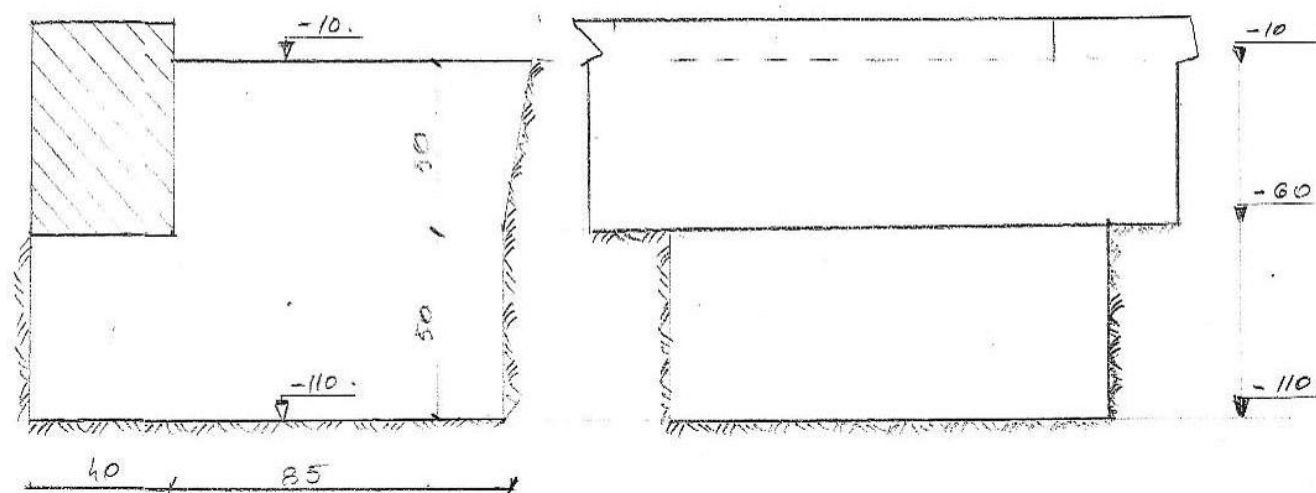

③ 5φ8/plot.
L=2,15m

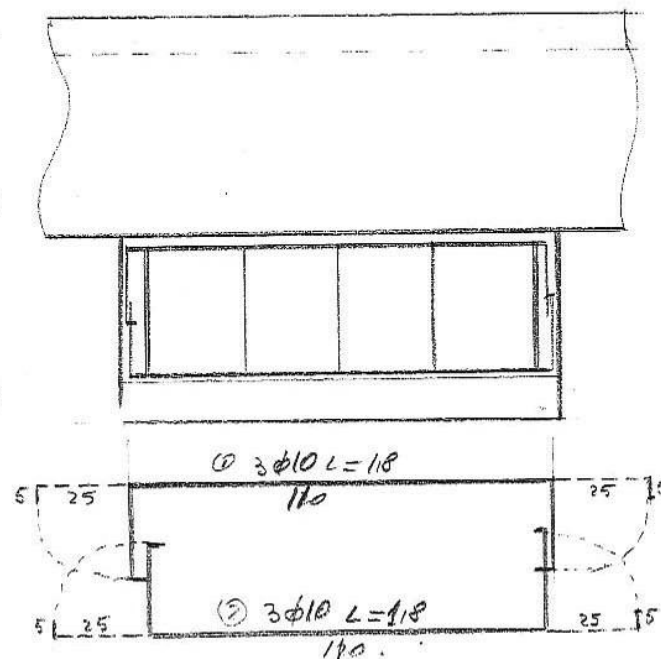

SUCCESIUNEA ACTIVITĂȚILOR PRINCIPALE PENTRU SUBZIDIRE

1. TRACAREA PLOTURILOR DE 1,2 M. LATIME PE AXE.
2. EXECUTAREA SAPĂTURII TRANȘA 1 (50x85) ÎN LUNGUL FUNDAMENTULUI CARE SE SUBZIDESTE.
3. EXECUTAREA SUBZIDIRII
 - se asigură materialele necesare
 - se stabilește ordinea de aloc
 - executarea sapăturii la plot
 - curățarea bazei fundației existente care se va subzidi
 - turnarea betonului de egalizare 10cm C8/10
 - montarea armăturii în cofrajul
 - turnarea betonului C16/20 și vibrare.

| | | | | | |
|---|--|--|--|--------------------------------|--|
| PROIECTANT SC.VICO-MED PROIECT-CONSTRUCT SRL J 40 / 5137 / 17.03.2005; CUI 17371046 | | | | BENEFICIAR: | |
| | | | | ADRESA: | |
| | | | | SECTOR 6 BUCUREȘTI | |
| | | | | TITLU PROIECT : CONSOLIDARE și | |
| | | | | MANSARDARE PARTER EXISTENT | |
| | | | | TITLU PLANSA : | |
| | | | | FUNDATII - FISA TEHNOLOGICA | |
| | | | | PROIECT NR. | |
| | | | | 29 / 2011 | |
| | | | | FAZA | |
| | | | | DTAC | |
| | | | | PL.NR | |
| | | | | R-04 | |